

- Légende Structure**
- Structure de trottoir existante
 - Structure de trottoir neuve
 - Structure pour stationnement
 - Fosse d'arbre - profondeur : 125cm
 - Espace pour Vivaces, Arbustes - profondeur : 60cm
 - Espace pour engazonnement, prairie - profondeur : 30cm
 - Espace détente

Trottoir enrobé poncé Structure existante	Trottoir enrobé poncé Structure neuve	Enrobé pour Stationnement
Enrobé noir granulats spécifiques d'ito existant autour de G3 6 cm	Enrobé noir granulats spécifiques d'ito existant autour de G3 6 cm	BBSG 6 cm
Reprofilage de l'assise existante éclimée et mise en place de GNT 0/20 10 cm	Empiement 0/20 20 cm	Reprofilage de la structure existante
Plateforme PF2	Plateforme PF2	

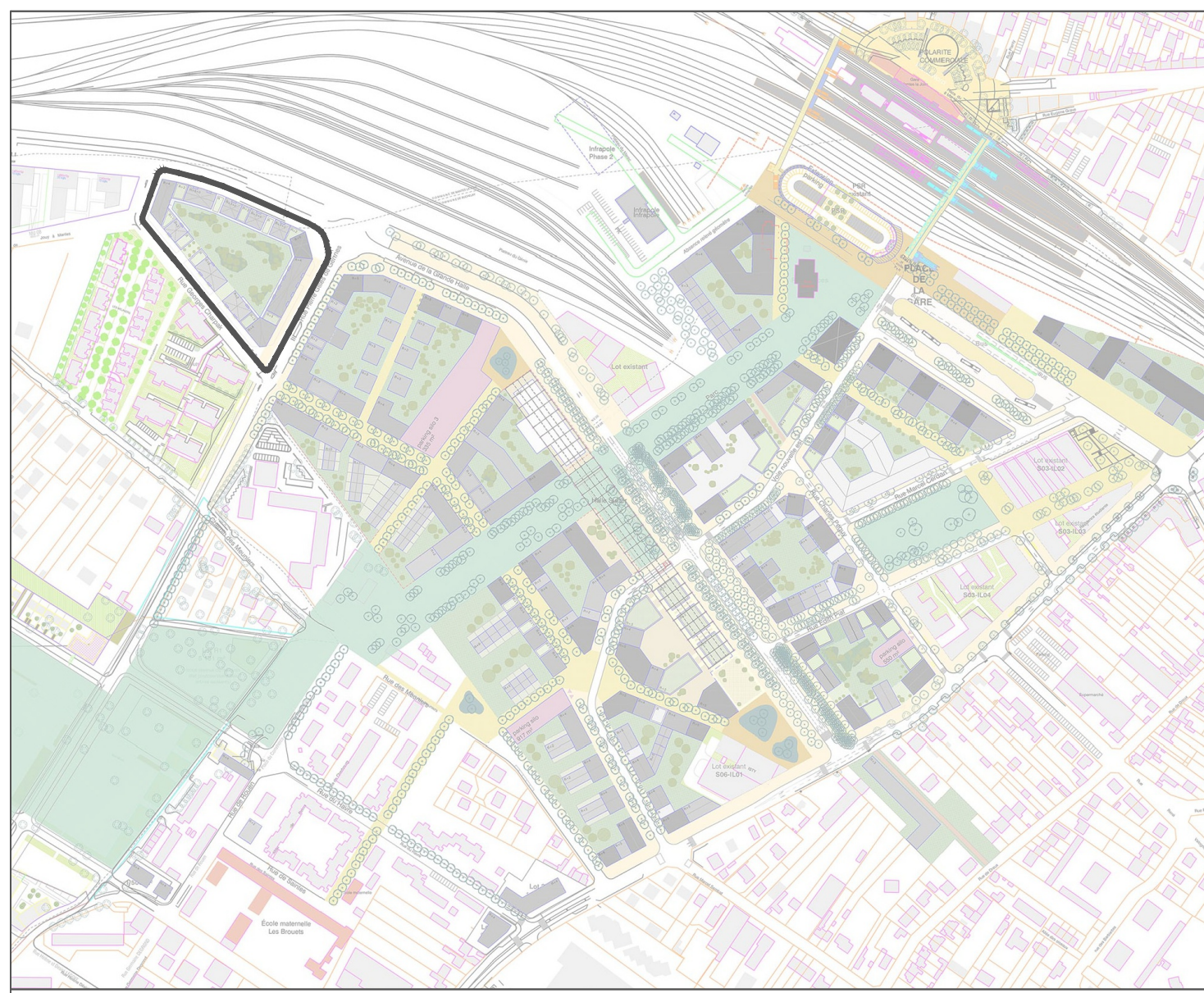
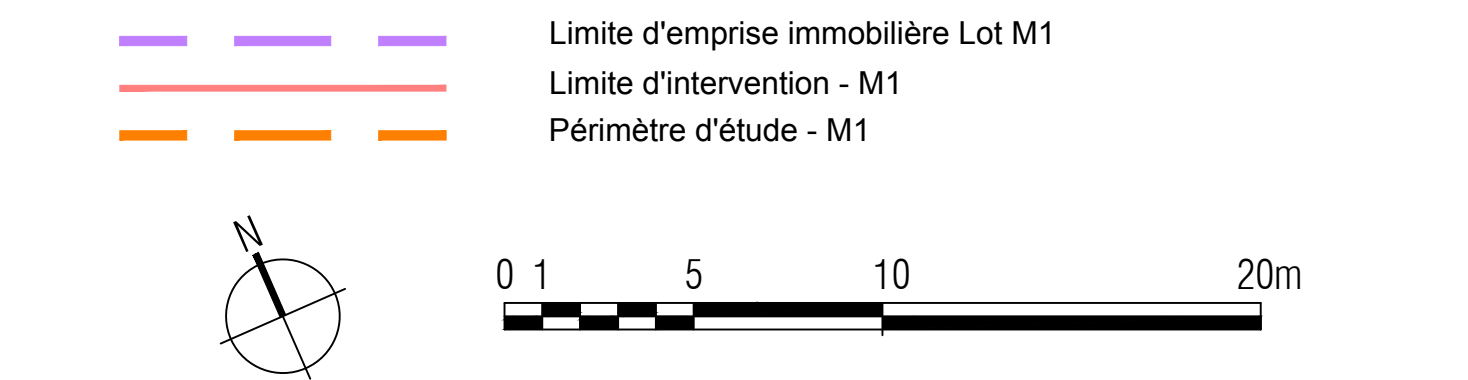

OPERA	MANTES UNIVERSITE
MATRISE D'ORDRE	EPAMSA 1 rue du Commerce - 92000 Mantes la Jolie
MATRISE D'USAGE	ANIMA, urbanisme Travaux de l'urbanisme - 75010 PARIS / urbanisme@anima.fr / +33 1 43 34 10 40 INUTS, paysagiste Immobilier d'Urbanisme 40-42 rue René Coeur - 75010 PARIS / urbanisme@inuts.com / +33 1 43 34 10 40 ARCADIS, bat VPD 200-210 rue Raymond Lacombe - 75014 PARIS / urbanisme@arcadis.com / +33 1 48 23 17 17 VIZEA, bat DD 10 rue de la République - 92010 MONTREUIL / urbanisme@vizea.com / +33 1 48 19 00 00
DOCUMENT	PLAN DES STRUCTURES
SECTEUR	M1
PROJET	M1C_DCE_M1_M1C_07_CTR_03Structur.dwg
PROJET	DCE
DATE	OCT. 2025
N° DE PLAN	07
BOUCLE	A
ÉCHELLE	1/200